



Plano Diretor **Hospital Jaraguá**



HOSPITAL
JARAGUÁ





BLOCO DE COMPLEXIDADES

ESTACIONAMENTOS

CENTRO CLÍNICO

BLOCO DE SERVIÇO

LEGENDA

Moldura vermelha: área existente - 18 mil m²

Ampliação: 37 mil m²

Total de área construída: 55 mil m²

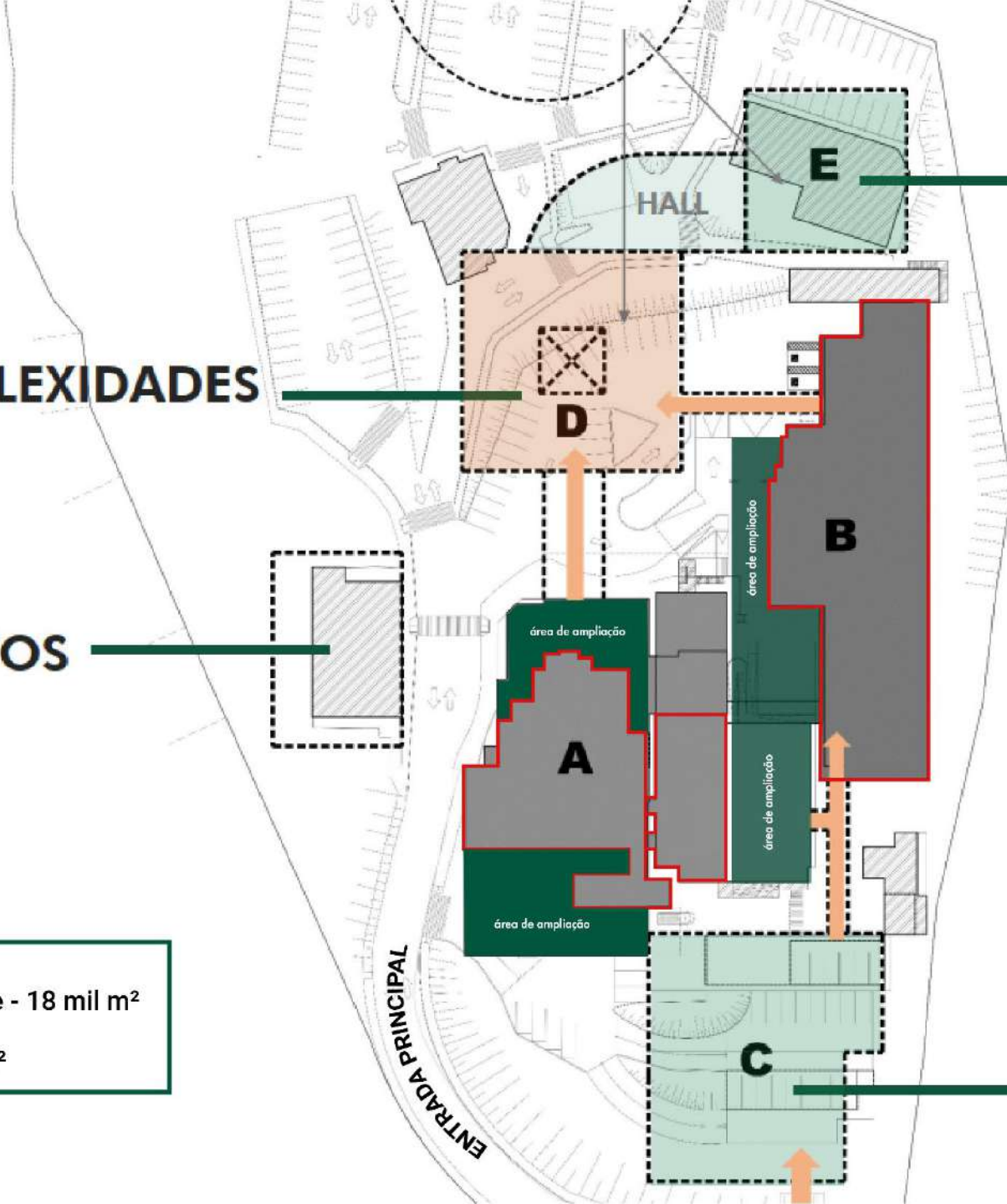

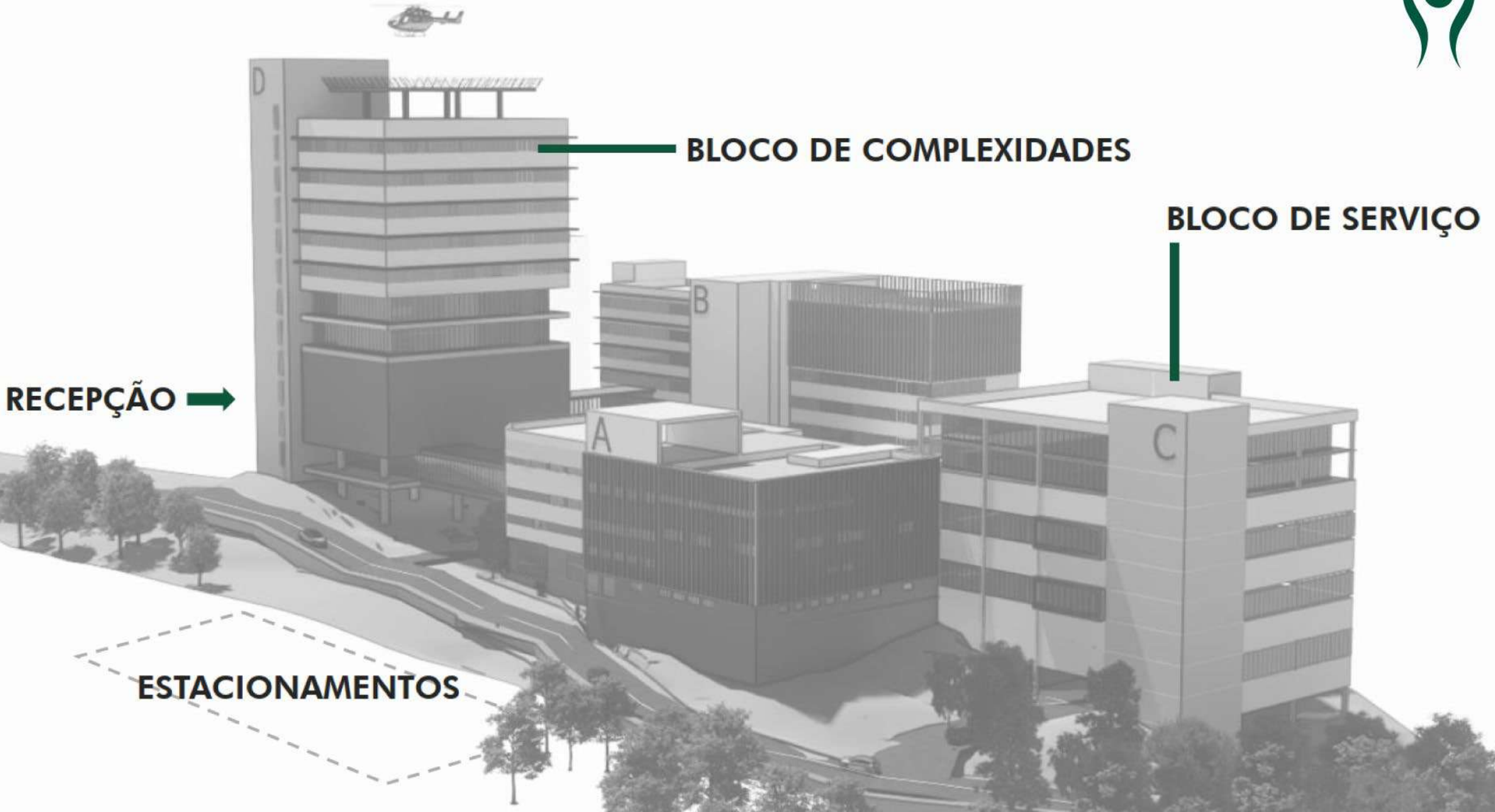

Há dois anos, demos um passo importante.

Sonhamos juntos com um Hospital mais humano, moderno e acessível. Com um propósito claro, seguimos firmes — e hoje vemos esse sonho ganhando forma.

Mergulhamos nos detalhes dos projetos, cuidando de cada decisão com dedicação e propósito. Agora, com as obras em andamento, seguimos avançando com confiança, fortalecendo parcerias e abrindo caminho para novas conquistas.

Cada etapa concluída nos aproxima do futuro que estamos construindo juntos. Nosso sonho não apenas continua — ele cresce, se transforma e se torna ainda mais forte.

Com compromisso e responsabilidade, seguimos certos de que nossa missão permanece a mesma:

Curar o presente. Cuidar do futuro.





O que é o Plano Diretor do Hospital Jaraguá?

O **Plano Diretor** é uma estratégia de desenvolvimento físico, estrutural e funcional, com foco na **organização inteligente dos espaços, otimização dos recursos e ampliação para o crescimento futuro.**

Mais do que um projeto de obras, o Plano Diretor orienta a evolução do hospital com base em **premissas técnicas, assistenciais e operacionais**, garantindo que cada movimentação e investimento estejam alinhados aos objetivos estratégicos da instituição.



Objetivos do Plano Diretor do Hospital Jaraguá:

- **Reorganizar setores e fluxos** de forma eficiente e segura.
- **Desocupar áreas críticas**, viabilizando reformas e ampliações sem comprometer o funcionamento atual.
- **Aproveitar melhor os espaços existentes**, gerando mais produtividade por metro quadrado.
- **Planejar com antecedência**, evitando soluções improvisadas e otimizando recursos.
- **Preparar o hospital para o futuro**, com uma visão de crescimento sustentável até 2040.



O plano está dividido em **fases sequenciais de movimentações setoriais**, cada uma cuidadosamente pensada para permitir intervenções sem interrupções no atendimento.

A cada etapa, setores são remanejados provisória ou definitivamente, abrindo caminho para novas obras ou readequações. Tudo isso respeitando a lógica funcional, as necessidades assistenciais e os padrões técnicos de saúde.

Além da reestruturação física, o Plano Diretor do Hospital Jaraguá é um movimento estratégico que reforça a missão do hospital: **cuidar com excelência, acolhimento e visão de futuro.**



Cronograma de movimentações

| Etapas da Obra | Obras |
|-----------------------|---------------------------|
| 1 - Movimentação | Corredor e elevador - B |
| 2 - Movimentação | Bloco de serviço - C |
| 3 - Movimentação | PA INF e OBS - A |
| 4 - Movimentação | Centro de diagnóstico - A |
| 5 - Movimentação | Maternidade - A |
| 6 - Movimentação | Pediatria - A |
| 7 - Movimentação | PA adulto - B |
| 8 - Movimentação | Bloco de serviço - C |
| 9 - Movimentação | Bloco serviço ADM - C |
| 10 - Movimentação | Bloco - D |



O que está em andamento no momento?

Etapa estratégica do Plano Diretor com foco principal nas **obras e reestruturações do Bloco A**.

Esta fase é essencial para viabilizar melhorias em áreas assistenciais sensíveis, garantindo mais qualidade no atendimento e preparando a estrutura para o futuro. Será entregue serviço de Pediatria e Obstetrícia.



*Estrutura do Bloco A -
Pediatria e Maternidade*

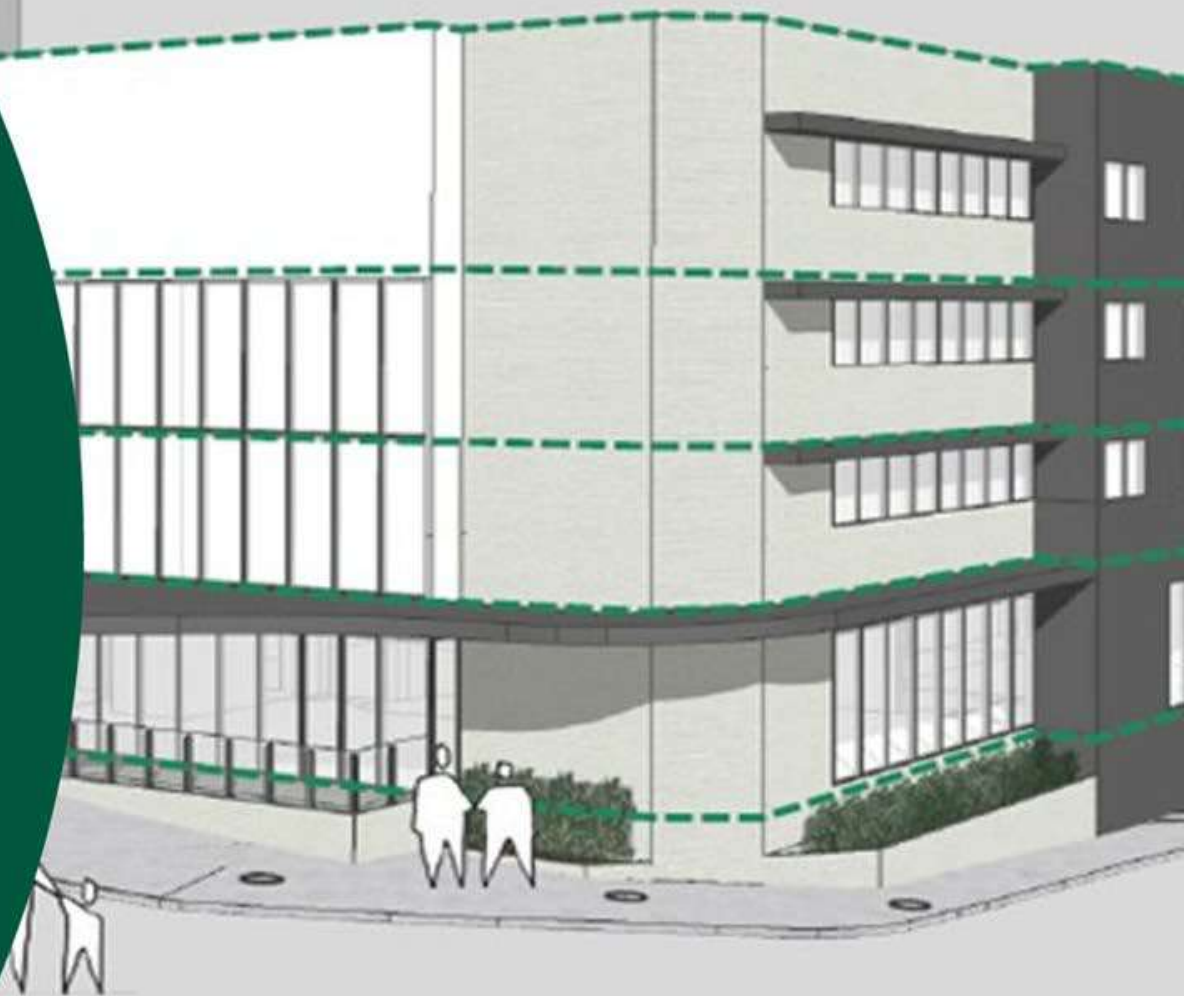



Bloco A

Pronto Atendimento Pediátrico, Pronto Atendimento Obstétrico, Centro Obstétrico, Sala de Parto Normal - PPP, UTI Neo Natal, Ucinco e internação Canguru



Elevação esquemática - Bloco A:

- Edificação com 4 pavimentos
- Ligação com as edificações existentes

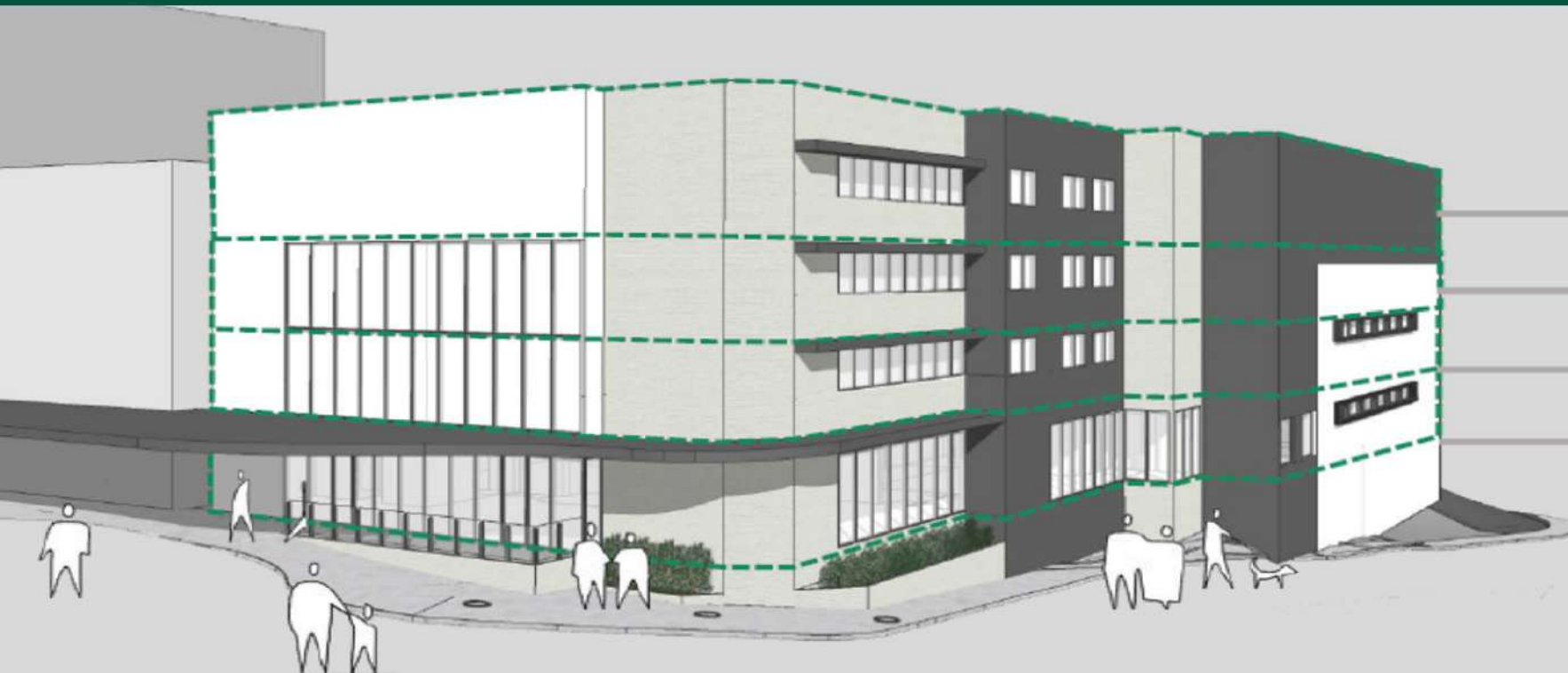

PEDIATRIA - UTI NEO, UCINCO E INTERNAÇÃO CANGURU

MATERNIDADE E CENTRO OBSTÉTRICO

NOVO CENTRO DE IMAGEM E AMBULATÓRIO

PRONTO ATENDIMENTO INFANTIL E OBSTÉTRICO



Ampliação e reforma - Hospital Jaraguá

| Ordem | Projeto | Ampliação | Reforma | Total |
|----------------------------------|--------------------------|---------------------------|---------------------------|----------------------------|
| 1° andar | PA Infantil e Obstétrico | 1.082m ² | 748m ² | 1.830m ² |
| 2° andar | Centro de Exames | 1.231m ² | 1.234m ² | 2.465m ² |
| 3° andar | Maternidade | 1.999m ² | 1.148m ² | 3.147m ² |
| 4° andar | Pediatria | 2.042m ² | 1.044m ² | 3.086m ² |
| Total ampliação e reforma | | 6.355m² | 4.173m² | 10.527m² |

Início da obra: Bloco A









HOSPITAL JARAGUÁ



Cada novo espaço, *uma nova chance de vida*

Imagine ser mãe e precisar de atendimento urgente para seu filho — e *ouvir que não há leito disponível.*

Agora imagine um futuro diferente: com a ampliação do nosso hospital, *essa resposta muda.* Ela se transforma em *acolhimento, em atendimento imediato, em alívio* para quem mais precisa.





Nova Recepção

Pronto Atendimento Infantil & Obstétrico



HOSPITAL
JARAGUA





| | | |
|---|------|-------|
|  HOSPITAL JARAGUÁ | IDMÁ | DOCKE |
| | N289 | 3 |
| | NOME | 2 |
| | NOME | 4 |
| AGUARDESER CHAMADO | | |

HOSPITAL JARAGUÁ





HOSPITAL
JARAGUÁ

| HOSPITAL JARAGUÁ | | DATA | ORÇÃO |
|------------------|-------|------|-------|
| 1 | NOSSA | 2 | |
| 2 | | | |
| 3 | | | |
| 4 | | | |
| 5 | | | |



Nova Sala de espera e Consultórios médicos

Pronto Atendimento Infantil & Obstétrico







Nova Sala de Observação

Pronto Atendimento Infantil & Obstétrico









Com o novo Bloco A, vamos transformar o cuidado que já oferecemos:

Vamos ampliar a capacidade do nosso Pronto Atendimento Pediátrico em

65%

passando de 4.300 para 7.100 atendimentos por mês.

No atendimento obstétrico, a ampliação será de

50%

saltando de 1.800 para 2.700 atendimentos por mês.

Isso significa que mais de

3.700

novas mães e crianças terão acesso a atendimento digno, seguro e acolhedor.

Pronto Atendimento

1º andar

Pediátrico

| | Atual | Novo |
|-----------------------------|-------|--------------|
| Consultórios | 3 | 5 |
| Leitos de observação | 8 | 21 |
| Sala de emergência | 1* | 2 |
| Coleta de exames | * | * |
| Atendimento | 4.300 | 7.100 |

↑ 65%

Obstétrico

| | Atual | Novo |
|--|-------|--------------|
| | 2 | 3 |
| | 10 | 15 |
| | 1* | 2 |
| | 5 | 20 |
| | 1.800 | 2.700 |

→ *Atualmente é compartilhada

↑ 50%





*Orçamento e cronograma
financeiro do Bloco A*

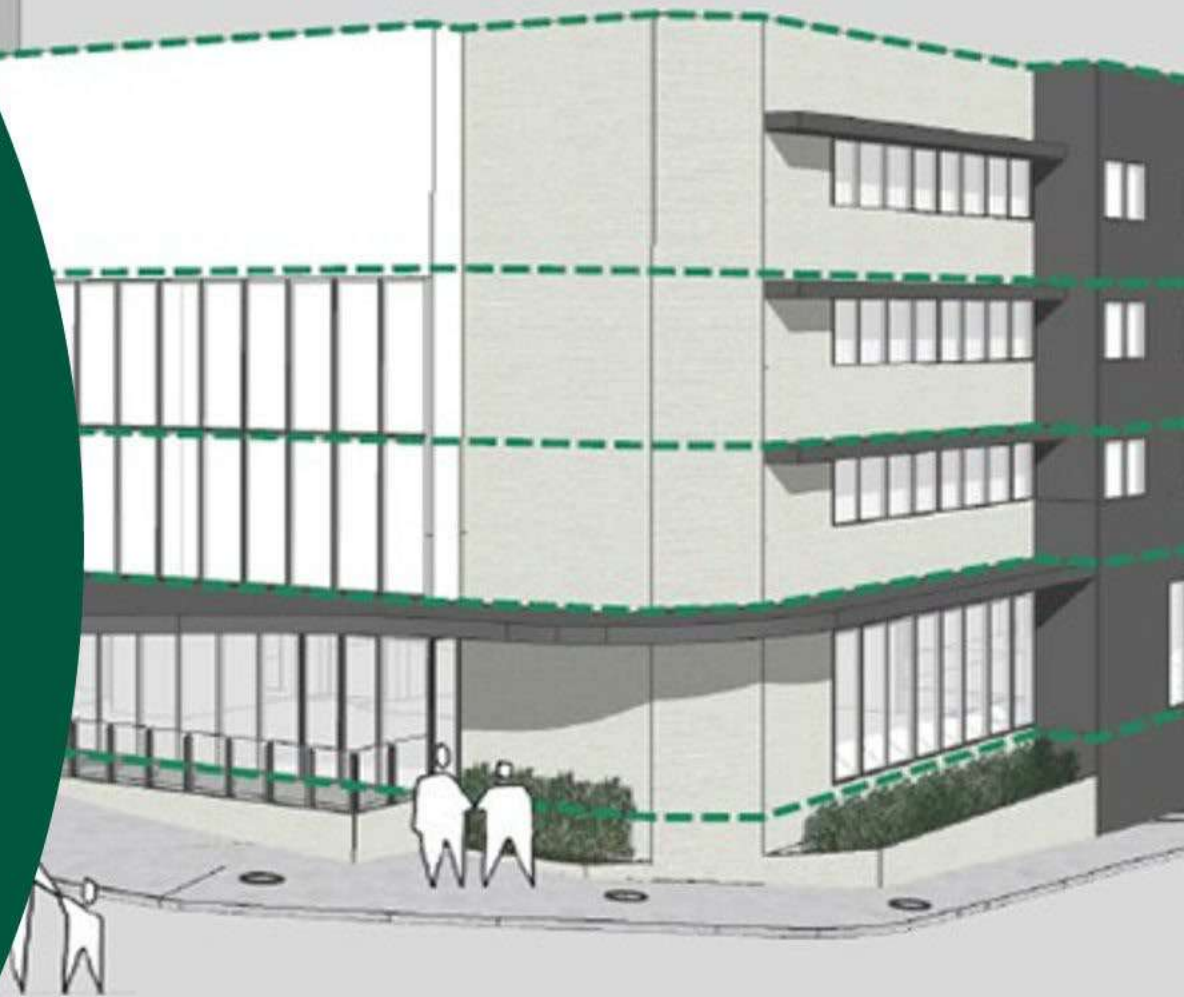



Orçamento Geral para finalizar a Estrutura do Bloco A

| Item | |
|--|--------------------------|
| Reforma e ampliação - Bloco A | R\$ 16.080.012,44 |
| Necessidade liberação dos acessos | R\$ 3.229.386,54 |
| Necessidade total etapa - bloco A | R\$ 19.309.398,98 |



Recursos já recebidos

| | |
|--|--------------------------|
| Convênio Estado | R\$ 7.500.000,00 |
| CMDCA - Chancela 01 | R\$ 2.766.275,78 |
| Valores captadores via projetos | R\$ 10.266.275,78 |

Necessidade de recurso R\$ 9.043.123,20



Cronograma Financeiro – em reais (R\$)

| ETAPA - BLOCO A | VALOR | AGO25 | SET25 | OUT25 | NOV25 | DEZ25 | JAN26 | FEV26 | MAR26 | ABR26 | MAI26 | JUN26 | JUL26 | AGO26 | SET26 | OUT26 | NOV26 | DEZ26 |
|---|-------------------|----------------|----------------|----------------|------------------|------------------|------------------|------------------|------------------|----------------|----------------|----------------|----------------|----------------|----------------|----------------|------------------|------------------|
| Fundações prédio frente | 959.215 | 479.607 | 479.607 | - | - | - | - | - | - | - | - | - | - | - | - | - | - | - |
| 1º pavimento térreo - frente - estrutural | 710.534 | - | 355.267 | 355.267 | - | - | - | - | - | - | - | - | - | - | - | - | - | - |
| 2º pavimento frente - Centro de imagem - estrutural | 710.534 | - | - | 355.267 | 355.267 | - | - | - | - | - | - | - | - | - | - | - | - | - |
| Liberação acesso - Setor manutenção | 418.193 | - | - | - | 104.548 | 104.548 | 104.548 | 104.548 | - | - | - | - | - | - | - | - | - | - |
| 3º pavimento frente - Maternidade - estrutural | 710.534 | - | - | - | 355.267 | 355.267 | - | - | - | - | - | - | - | - | - | - | - | - |
| Liberação acesso - Central de gases | 791.193 | - | - | - | 395.597 | 395.597 | - | - | - | - | - | - | - | - | - | - | - | - |
| 4º pavimento frente - Pediatria - estrutural | 710.534 | - | - | - | - | 355.267 | 355.267 | - | - | - | - | - | - | - | - | - | - | - |
| Complementos frente - telhado e paredes | 555.598 | - | - | - | - | - | - | 277.799 | 277.799 | - | - | - | - | - | - | - | - | - |
| Liberação acesso - Acesso subestação | 1.200.000 | - | - | - | - | - | 300.000 | 300.000 | 300.000 | 300.000 | - | - | - | - | - | - | - | - |
| Liberação acesso - Acesso pelos fundos | 820.000 | - | - | - | - | - | 410.000 | 410.000 | - | - | - | - | - | - | - | - | - | - |
| Pavimento térreo - frente - acabamento | 4.136.725 | - | - | - | 827.345 | 827.345 | 827.345 | 827.345 | 827.345 | - | - | - | - | - | - | - | - | - |
| Fundações / Subsolo prédio fundos | 645.388 | - | - | - | - | - | - | - | 322.694 | 322.694 | - | - | - | - | - | - | - | - |
| 1º pavimento térreo fundos - estrutural | 404.624 | - | - | - | - | - | - | - | - | 202.312 | 202.312 | - | - | - | - | - | - | - |
| 2º pavimento prédio fundos - estrutural | 404.624 | - | - | - | - | - | - | - | - | - | - | 404.624 | - | - | - | - | - | - |
| 3º pavimento prédio fundos - estrutural | 404.624 | - | - | - | - | - | - | - | - | - | - | - | 404.624 | - | - | - | - | - |
| 4º pavimento prédio fundos - estrutural | 404.624 | - | - | - | - | - | - | - | - | - | - | - | - | 404.624 | - | - | - | - |
| Complementos prédio fundos - telhados e paredes | 501.326 | - | - | - | - | - | - | - | - | - | - | - | - | - | 250.663 | 250.663 | - | - |
| 1º Pavimento térreo prédio fundos - acabamentos | 2.047.442 | - | - | - | - | - | - | - | - | - | - | - | - | - | - | 682.474 | 682.474 | 682.474 |
| Reforma pavimento térreo prédio existente (meio) | 2.773.704 | - | - | - | - | - | - | - | - | - | - | - | - | - | - | - | 1.362.367 | 1.411.337 |
| TOTAL - BLOCO A | 19.309.399 | 479.607 | 834.874 | 710.534 | 2.038.024 | 2.038.024 | 1.997.160 | 1.919.692 | 1.727.838 | 825.006 | 202.312 | 404.624 | 404.624 | 404.624 | 250.663 | 933.137 | 2.044.841 | 2.093.811 |
| CONVÊNIO ESTADO/CMDCA | 10.290.761 | 479.607 | 834.874 | 355.267 | 827.345 | 827.345 | 827.345 | 827.345 | 1.150.039 | 525.006 | 202.312 | - | - | - | - | 682.474 | 2.044.841 | 682.474 |
| RECURSOS À CAPTAR | 9.043.123 | - | - | 355.267 | 1.210.679 | 1.210.679 | 1.169.815 | 1.092.347 | 577.799 | 300.000 | - | 404.624 | 404.624 | 404.624 | 250.663 | 250.663 | - | 1.411.337 |

LEGENDA

- Recursos origem: Estado e Município
- Recursos a serem captados

HOSPITAL JARAGUÁ

curando o *presente*,
cuidando do *futuro!*

Charles Alfredo Bretzke
Presidente do Conselho Administrativo
47 3274 3001 | 99976 1051
charles@flashpack.com.br

Sergio Luís Alves
Diretor Executivo
47 3274 3001 | 98402 6463
diretor.executivo@hmj.org.br

hospitaljaragua.org.br | @hospitaljaragua





Você também pode fazer parte!
Contribua



*Fomos concebidos no desejo de trazer saúde e bem-estar a todos,
desde o primeiro sopro de vida*

*Nascemos do desejo de cuidar das pessoas, de cuidar de uma cidade toda.
E fizemos. Trouxemos à luz milhares de crianças, mitigamos dores, curamos, salvamos vidas*

*Fomos nutridos e crescemos criando raízes no nosso espaço, contando histórias,
formando memórias, proporcionando cura e encontros.
Nos tornamos fortes e abrimos os braços para ainda mais pessoas.*

*Multiplicamos esforços, ampliamos atendimentos e cuidados,
sem nunca deixar de ser o que sempre fomos. Um lugar de cura, de acolhimento e história.
Desde o primeiro sopro, enquanto houver história*

Hospital Jaraquá:

Curando o presente. Cuidando do futuro.

